

FACADE | MOD V E J

Grundejerforeningen
"Ullerødpark"

Ved formand K.T.Andersen
Rypevænget 112, 2980 Kokkedal

Dato: 5. januar 1994

Godkendt standard tegning, ver. 2

Grundejerforeningens underskrift :

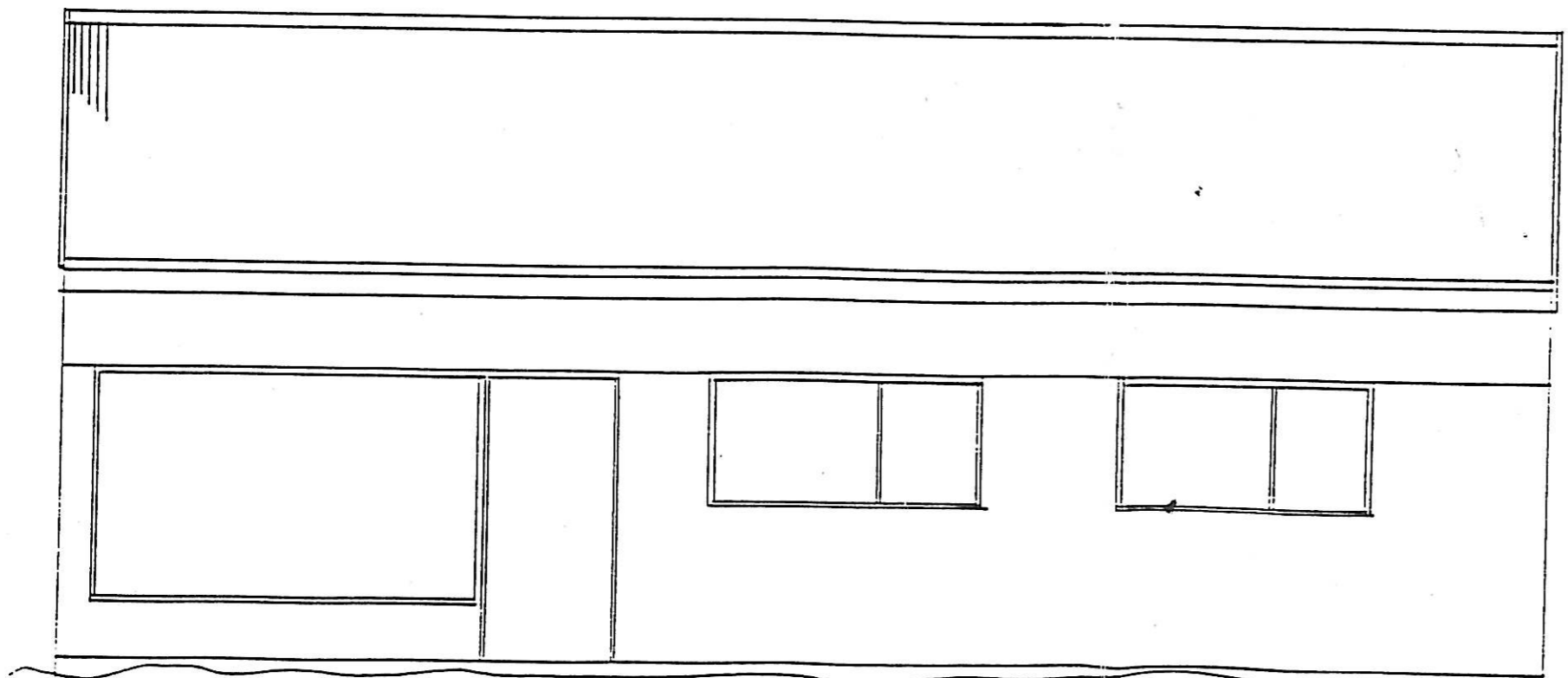
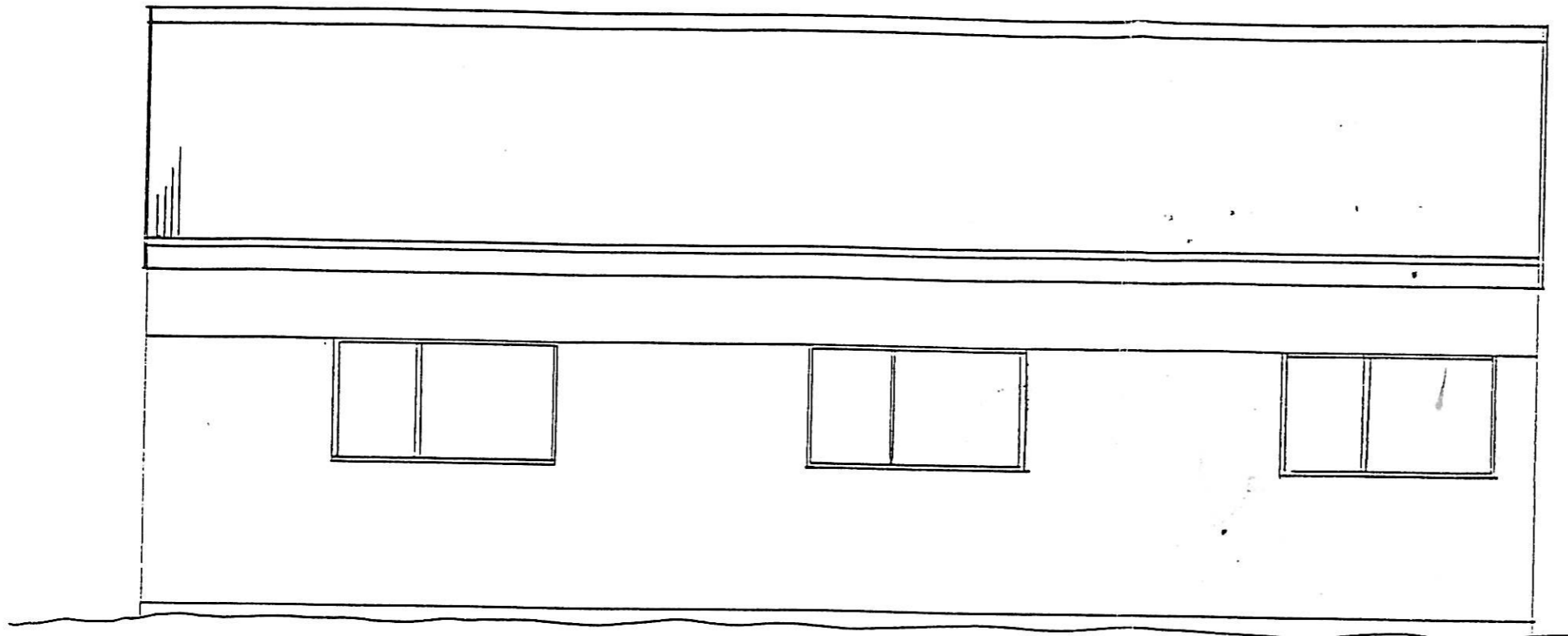

sag tag nr. 1
ejerforeningen
ullerød park
kokkedal
tegn facade
mål 1:50
copy right

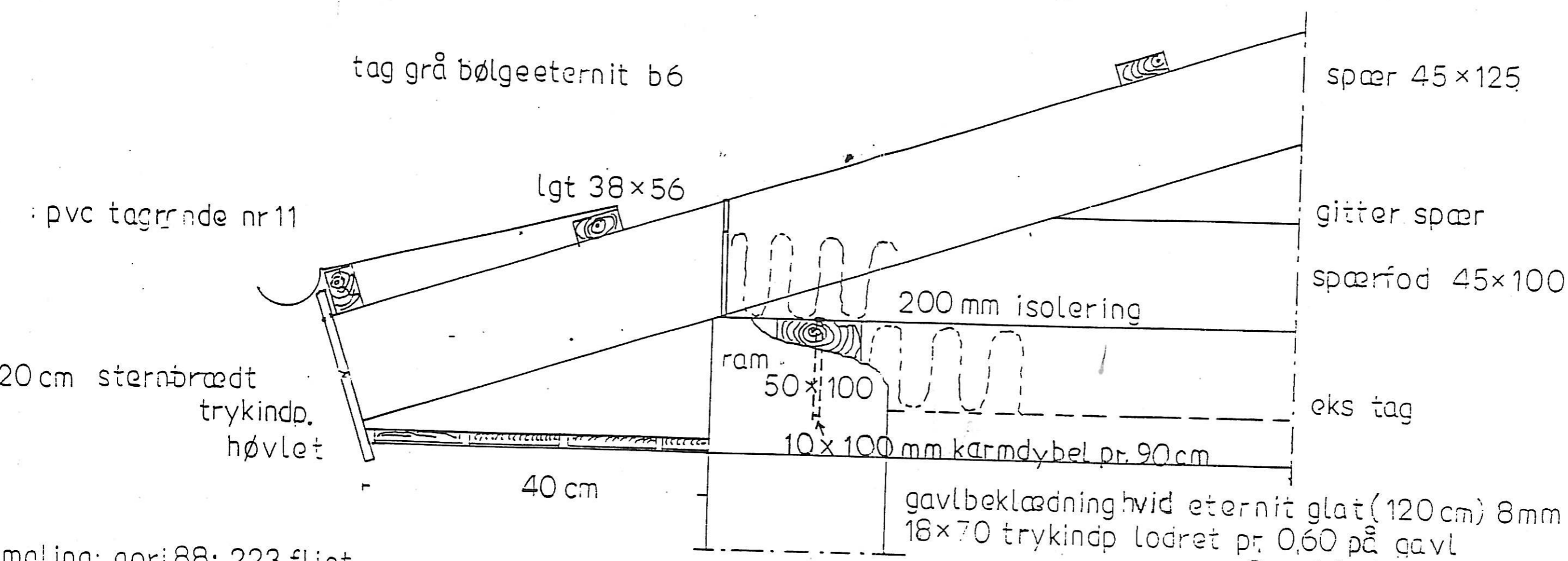

maling: gori 88: 223 flint
 102 kalkgrå, 260 stengrå eller 703 marehalm

Grundejerforeningen
 "Ullerødpark"

Ved formand K.T. Andersen
 Rypevænget 112, 2980 Kokkedal

Dato: 5. januar 1994

Godkendt standard tegning, ver. 2

Grundejerforeningens underskrift:

sag tag nr. 2
 ejerforeningen
 ullerød park
 kokkedal

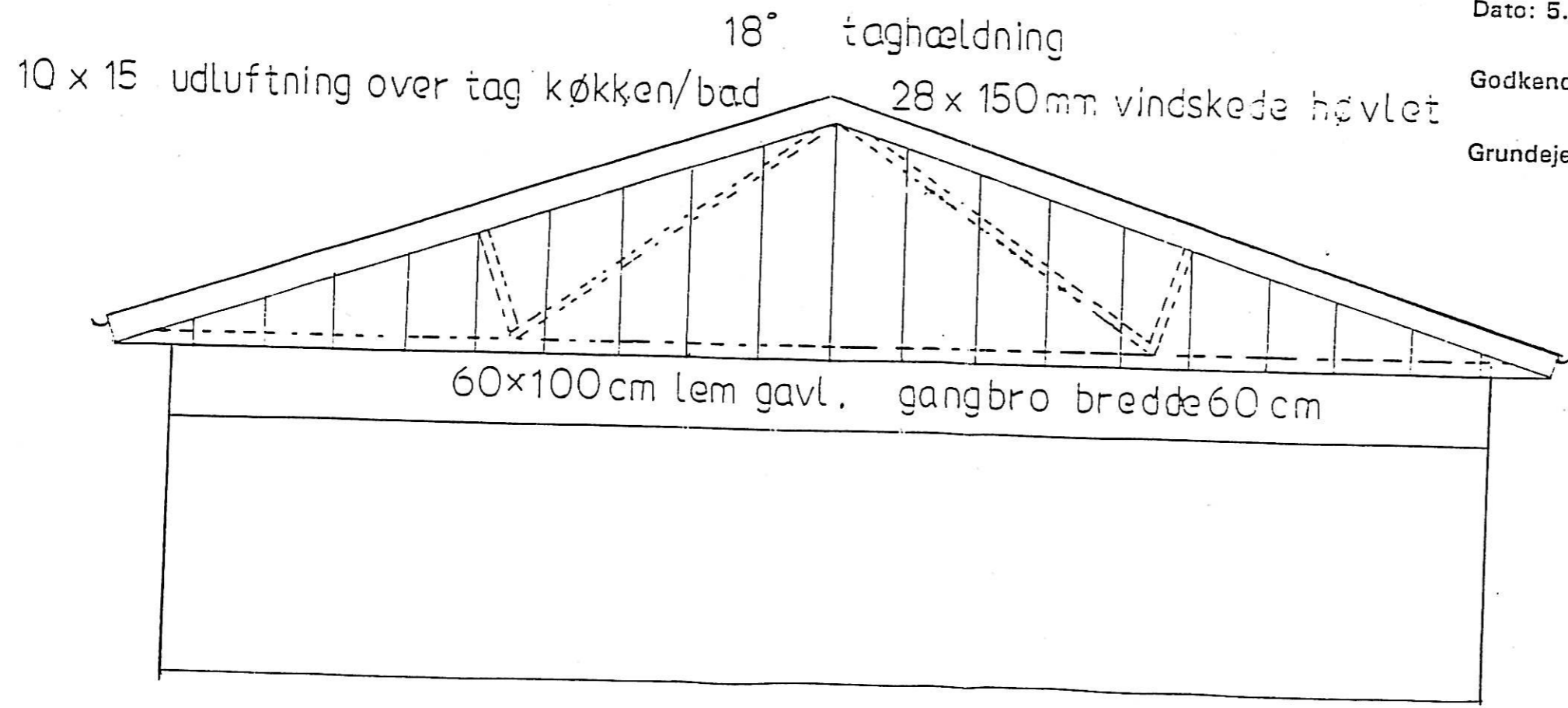

tegn snit
 mål 1:5/ 1:50
 copy right

Grundejerforeningen
"Ullerødpark"

Ved formand K.T. Andersen
Rypevænget 112, 2980 Kokkedal

Dato: 5. januar 1994

Godkendt standard tegning, ver. 2

Grundejerforeningens underskrift :



8 mm hvid eternit facadeplader pr. 60 cm.
gavl skelet 50x100 mm forskalning.
fuges pr. 60 cm i samling (bygningssilikone).
18x70mm høvlet tryk imprægneret pr. 60 cm
skrues op.

eternit føres 10 cm ned over facadedrager

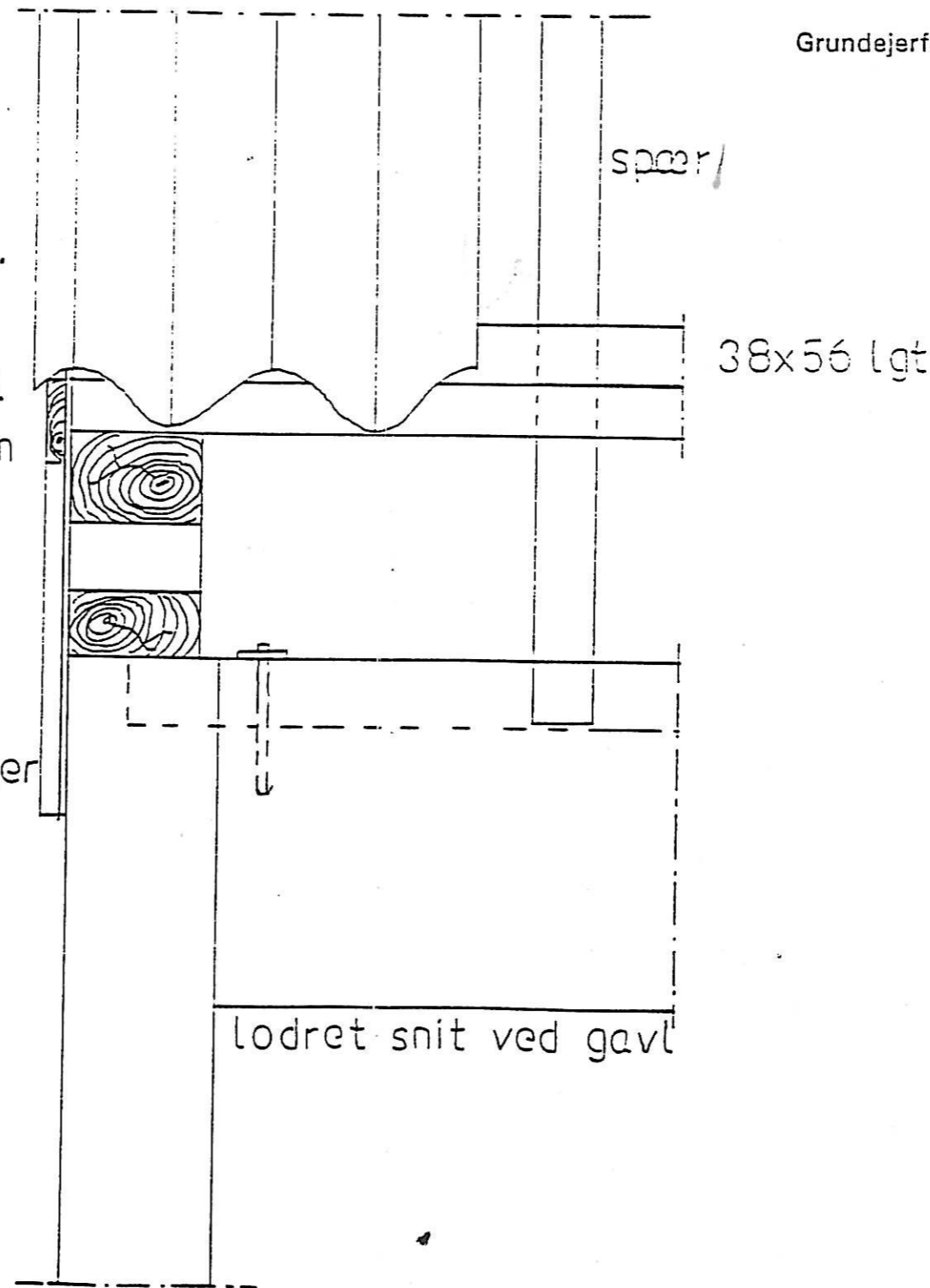

sag tag nr.3
ejerforeningen
ullerød park, kokkedal
tegn snit
mål 1:5
copy right

Grundejerforeningen
"Ullerødpark"

Ved formand K.T.Andersen
Rypevangt 112, 2980 Kokkedal

Dato: 5. januar 1994

Godkendt standard tegning, ver. 2

Grundejerforeningens underskrift :

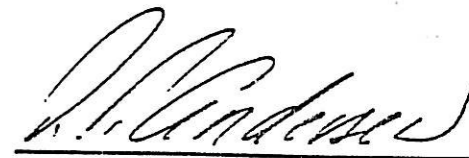

kloak udluftning i tagrum
50 mm simrix vacc. vintil

---ekst regn/spildevandssystem

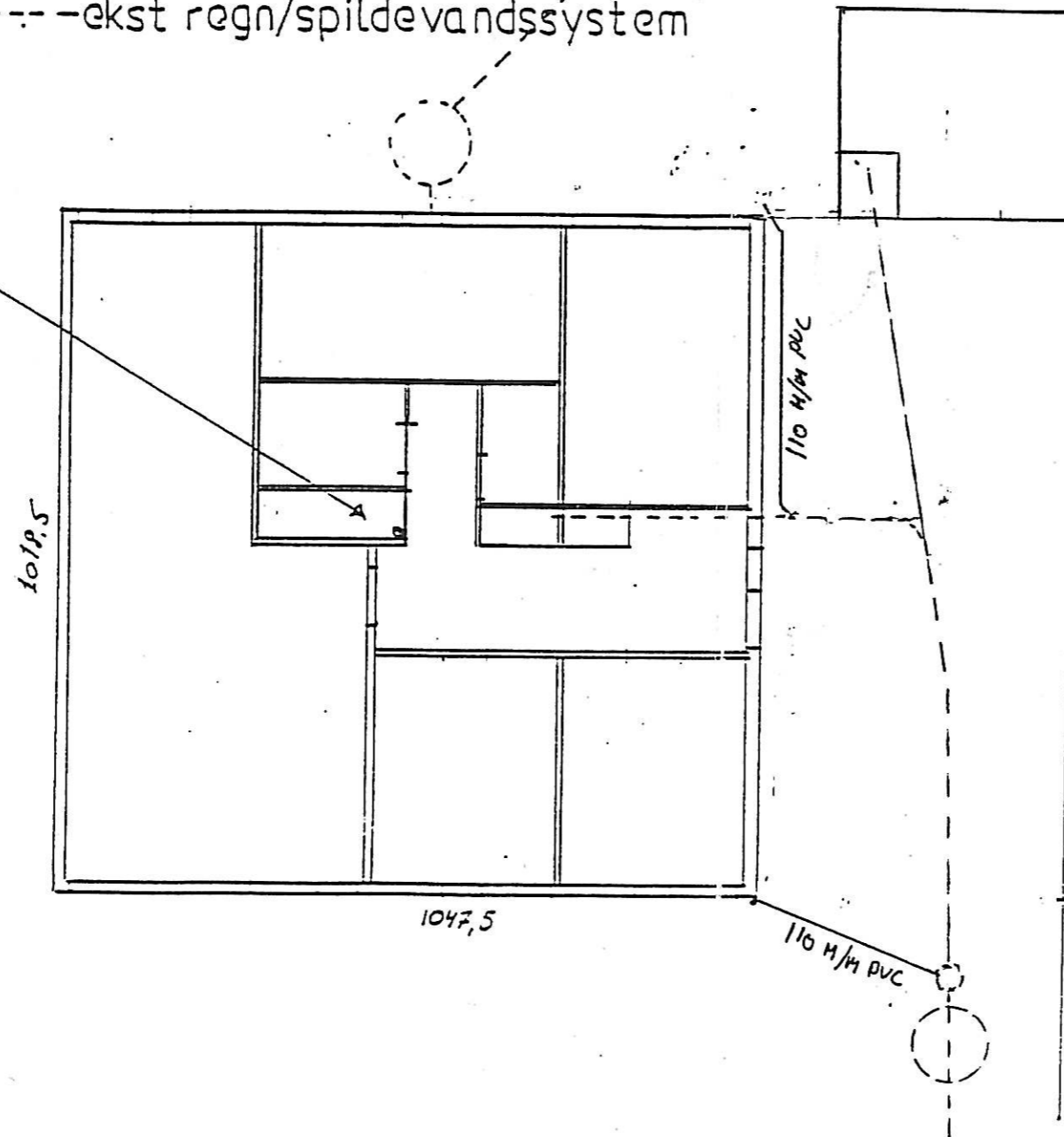

sag tag nr.4
ejerforeningen
ullerød park
kokkedal

tegn kloak
mål 1:100

copy right

ÅSE BOMHOLT

Grundejerforeningen
"Ullerødpark"

Ved formand K.T.Andersen
Rypevaenget 112, 2980 Kokkedal

Dato: 5. januar 1994

Godkendt standard tegning, ver. 2

Grundejerforeningens underskrift :

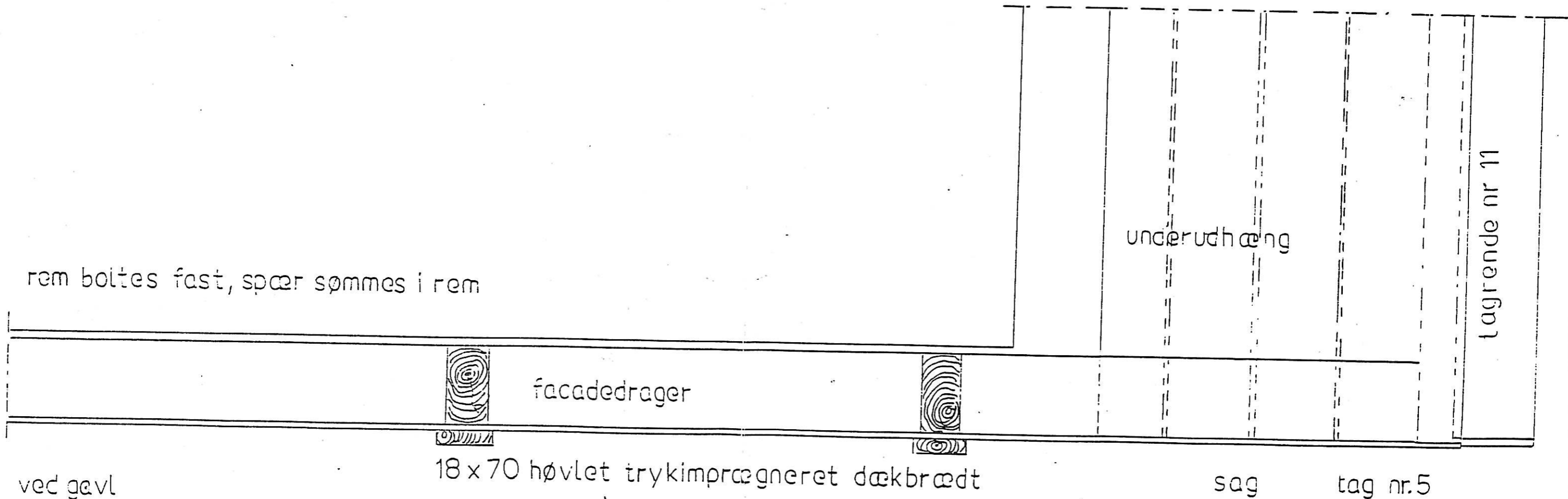

tegn
mål

ejerforeningen
ullerød park
kokkedal
snit vandret
1:5

Dato: 3. januar 1994

18° taghældning

10 x 15 udluftning over tag køkken/bad

28 x 150 mm vindskele høvlet

Godkendt standard tegning, ver. 2

Grundejerforeningens underskrift:

sag tag nr. 2

ejerforen

ullerød p

køkkedal

tegn snit

mål 1:5/ 1:50

copy right

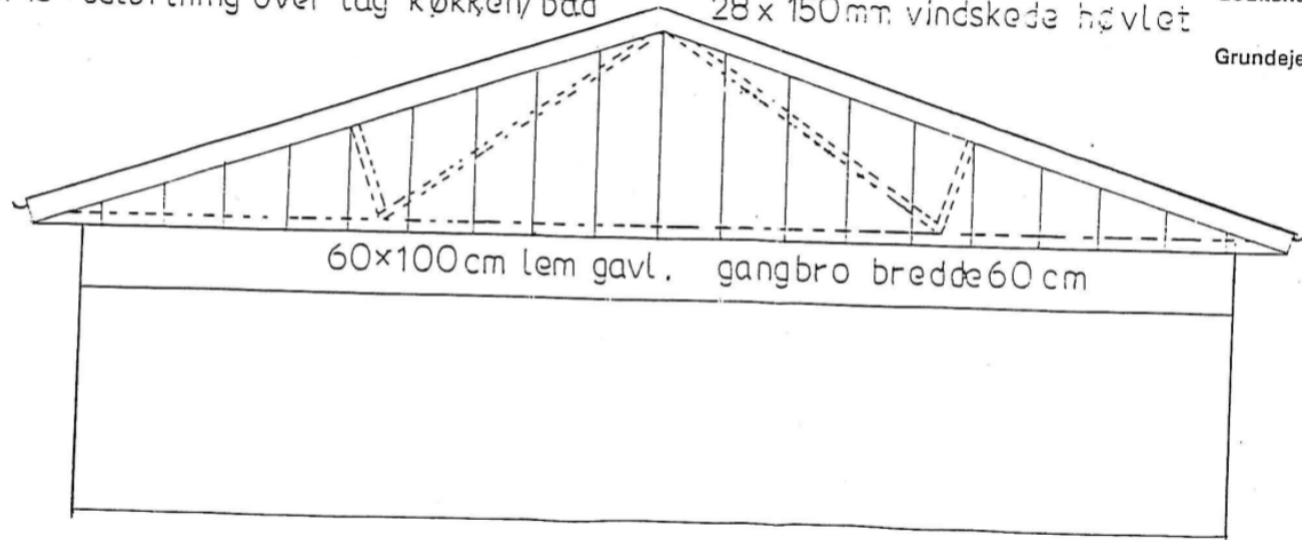

Udmæng:

Stern, 120 x 28 mm høvlet fyr.

Lister, 100 x 20 mm høvlet fyr med not og fjer

Tagrened, plast ført på ny regnvarostræng

Tag:

Taghældning 15° = hældning 1:3

B7 sort. Bølgeeternit

Præfab gitterspær

Ved bad og toilet udføres transparent plade
lytgennemgang

Ventilation fra bad, toilet og køkken føres

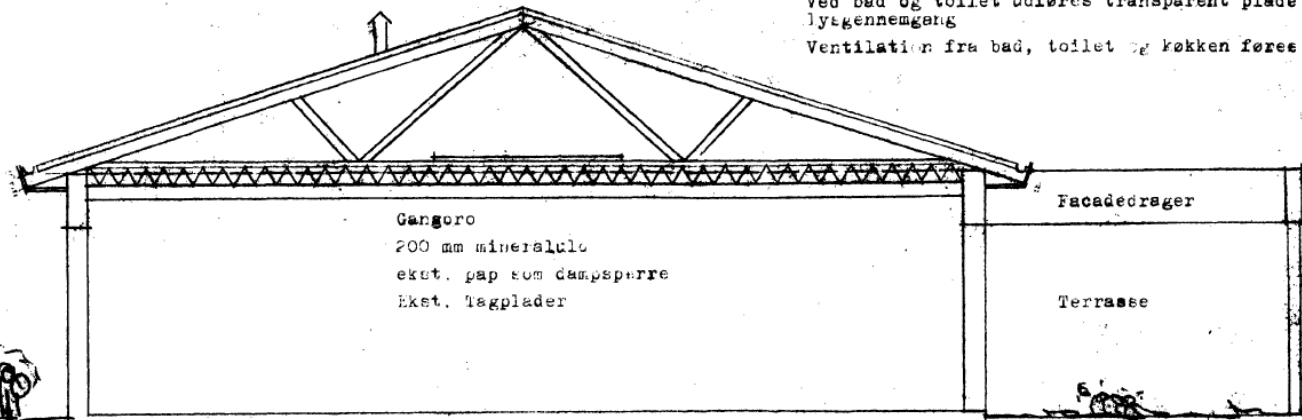

Gangoro

200 mm mineraluld

ekst. pap som dampspærre

Ekst. Tagplader

Facadedrager

Terrasse

Tversnit 1:50

Gavl:

50 x 50 mm tømmer

10 mm hvid eternit

Lodrette fuger udføres med sort elokseret al

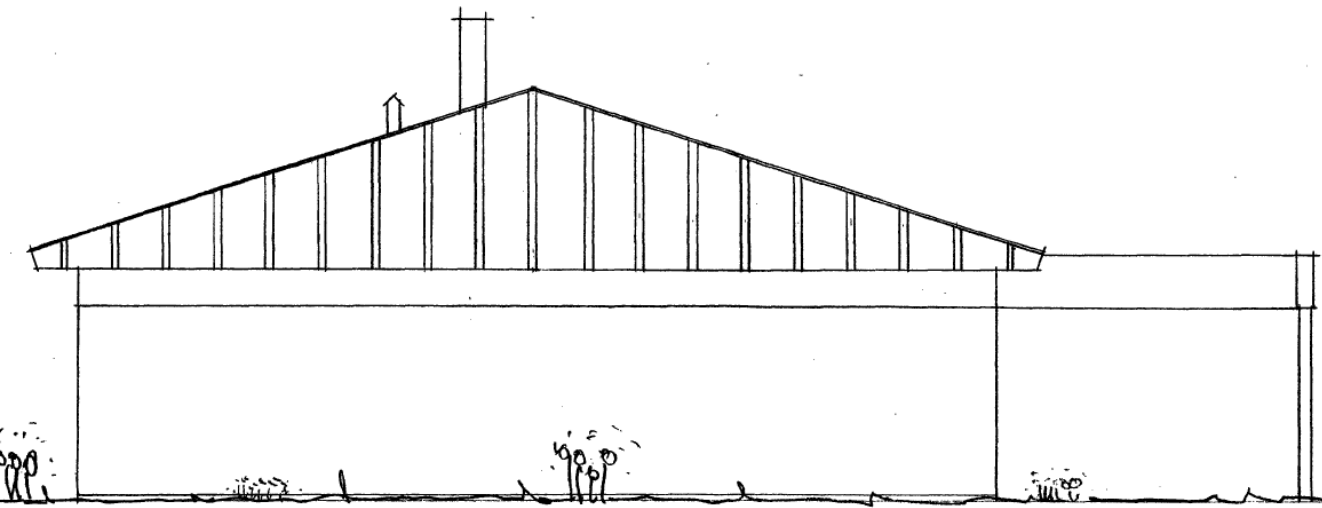

tag grå bølgeeternit b6

pvc tagrende nr 11

lgt 38x56

cm sternbrædt
trykindp.
høvlet

40 cm

200 mm isolering

ram
50x100

10x100 mm kærmdybel pr. 90 cm

gavlbeclædning hvid etc
18x70 trykindp lodret

ling: gori 88: 223 flint

102 kalkgrå, 260 stengrå eller 703 marehalm

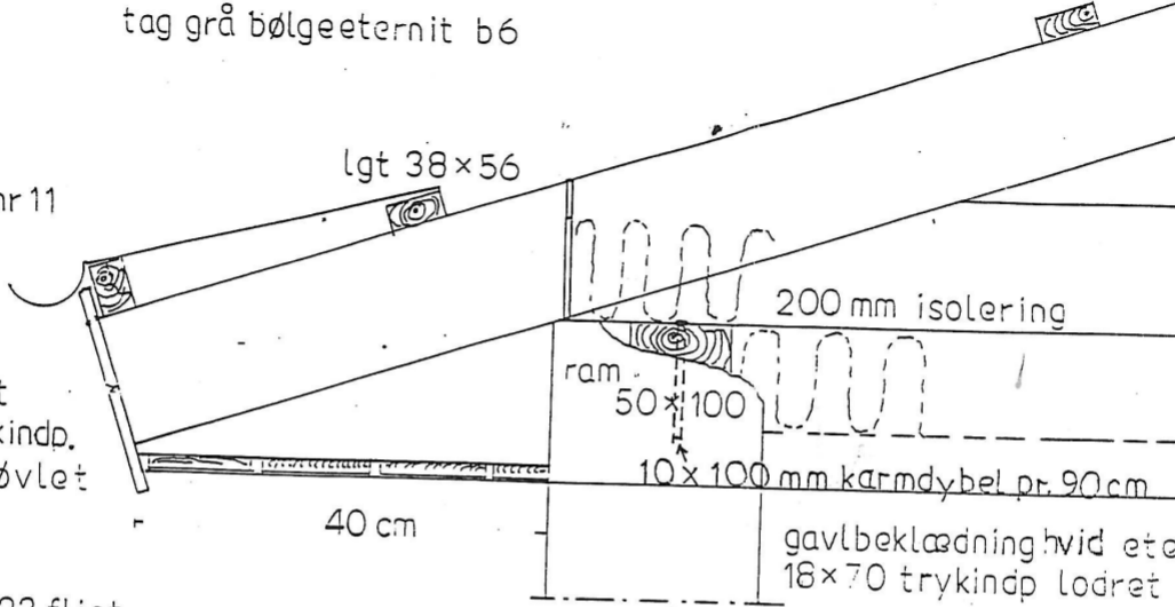



VEST



ØST

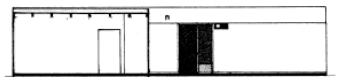

SYD

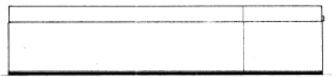

NORD

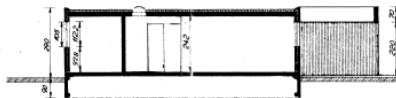
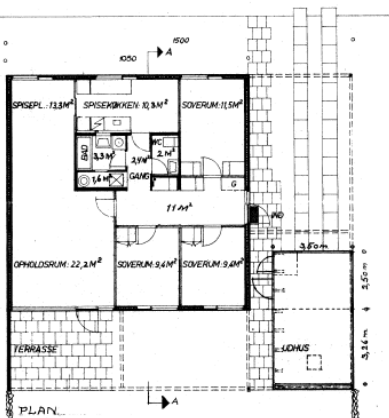

SNIT A-A

BEBOELSE. 107,5 m²
 UDHUS. 11,5 -
 EKST. BEBYG. 119,0 m²
 UDYDELSE UDHUS 27 m²

VEJ
11,00 m. br.

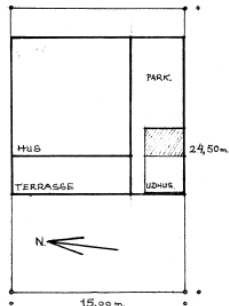

▣ UDYDELSE.

For CARSTEN MEIER, BRØNEVEJ 92 TÅSTRUP		MATR. NR. 060497R
TEKNIK AF UDHUS UDYDELSE.		
TEGN. NR.	MÅL 1:100	DATO 15-11-67 SAG NR. 00
REV. 1	ÆRE	
REV. DATO		
CARSTEN O. MEIER - ARKITEKT		
BAUVEJ 92 · 2030 TÅSTRUP · (01) 89 22 48		